Firmato digitalmente da
rosa vitale
CN = vitale rosa
O = Ordine degli Ingegneri della Provincia di Palermo
C = IT

ING. ROSA VITALE

CURRICULUM VITAE

INFORMAZIONI PERSONALI

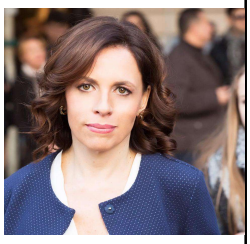

Rosa Vitale
PEC: ralba.vitale@pec.it
Nazionalità : Italiana

ESPERIENZA LAVORATIVA

dal 2019

SGM s.r.l. Monza (MB)
Settore Metalmeccanico
Amministratore Delegato

dal 29/11/2017 al 08/01/2019
dal 09/01/2019

Autorità di Sistema Portuale del Mare di Sicilia Occidentale (PA)
Componente Organismo Indipendente di Valutazione ex D.Lgs. 150/2009
Presidente Organismo Indipendente di Valutazione ex D.Lgs. 150/2009

dal 30/01/2017 al 14/03/2019

Comune di Favara (AG)
Coordinatore Organismo Indipendente di Valutazione ex D.Lgs. 150/2009

dal 2016

A.M.A.P. s.p.a. di Palermo
Presidente Organismo di Vigilanza ex D.Lgs. 231/2001

2013-2016

Società Interporti Siciliani S.p.a. di Catania
Componente Organismo di Vigilanza ex D.Lgs. 231/2001

2013-2014

Tribunale Civile di Palermo
Attività di Consulente Tecnico d'ufficio presso la sezione civile del Tribunale di Palermo

2012

SICURTRANSPORT S.p.A. di Palermo
Settore Sicurezza - Società Leader Servizi di Vigilanza - Gruppo IVRI
Consulenza gestionale amministrativa, attività di staff all'Amministratore Delegato

2010-2011

C.I.A.P.I. di Palermo
Ente di Formazione Professionale partecipato dalla Regione Siciliana
Attività di formazione negli Enti Locali della Regione Siciliana - Docenza sul Project Financing

2008-2017

I-PLAN s.r.l. - Palermo
Società d'ingegneria
Amministratore

2005-2011

Ente Acquedotti Siciliani - Palermo
Ente per la Distribuzione Idrica in Sicilia

Firmato digitalmente da
rosa vitale
CN = vitale rosa
O = Ordine degli Ingegneri della Provincia di Palermo
C = IT

Coordinatore del Nucleo di Valutazione e Controllo Strategico delle Attività dell'Ente

2005-2009 **Presidenza Regione Siciliana**

Componente Nucleo Tecnico per la Finanza di Progetto della Regione Siciliana

2007-2008 **Effedì Automotive Group - Carini (PA)**

Settore : Automobilistico

Direttore Acquisti e Logistica

2005-2006 **Effedì Automotive Group - Carini (PA)**

Settore : Automobilistico

Consulente e assistente amministratore delegato

Responsabile coordinamento e controllo attività operative-gestionali dei siti produttivi di Carini (PA) e Isola delle Femmine (PA)

Responsabile della riorganizzazione aree funzionali critiche

Responsabile avviamento controllo di gestione aziendale e derivante reportistica

Responsabile implementazione Sistema Informativo Aziendale – Progetto Visual Enterprice, che coinvolge le attività gestionali di entrambi i siti produttivi e della sede commerciale di Anzola (BO), al fine di ottenere una gestione globale integrata delle funzioni Produzione-Programmazione-Logistica-Marketing.

2004-2005 **Ente Acquedotti Siciliani - Palermo**

Ente per la Distribuzione Idrica in Sicilia

Consulente

Attività gestionale finalizzata alla riorganizzazione Funzionale transitoria delle strutture e delle risorse umane dell'EAS

2002-2004 **S.E.A. s.p.a. – Divisione Operativa Elnagh - Zibido S.Giacomo (MI)**

Società operante nel settore di Costruzione Autocaravan - Camper

impiego a tempo indeterminato

Responsabile Logistica, Acquisti e Programmazione per l'unità operativa Elnagh. Responsabile del progetto di revisione e razionalizzazione delle funzioni logistica e acquisti; gestione e controllo degli approvvigionamenti, scorte e magazzino; gestione dei materiali presso poli produttivi, siano essi esterni o linee di produzione interna; Responsabile dei rapporti con l'operatore logistico che in outsourcing movimenta magazzino Elnagh; implementazione del progetto per la gestione just in time

1998-2000 **PARKE DAVIS-WARNER LAMBERT - Lainate (MI)**

Società operante nel settore nel settore Farmaceutico & Consumer

impiego a tempo inderminato

Responsabile per l'Italia: Progetto Manugistic di introduzione del Sistema (DRP/DEP) di gestione integrata-globalizzata delle funzioni Produzione – Logistica – Marketing per la regione Europea (Pharma Sector)Controllo e feedback dell'European Supply Chain Agreement (E.S.C.A.) per l'Italia in collaborazione con il Marketing.

Responsabile start up del Replenishment on Line per la LoB Pharma.. Analisi processi e procedure della Direzione Tecnica per la revisione del software ERP in uso in PD Italia. Responsabile per Wilkinson Sword e Tetra: Funzioni di Programmazione, Logistica e Acquisti sia Inter-Company che presso terzisti; definizione stock prodotti finiti in collaborazione con le funzioni Marketing. Interfaccia-Coordinamento tra il Marketing locale e gli stabilimenti di produzione in Germania e UK.

Gestione GSC (Global Stock Control) per Tetra

Responsabile Progetto EU del SI del Replenishment per Wilkinson Sword

1996 **LONDON LEE VALLEY CENTRES LTD**

Società di servizi tecnologici (patrocinata dal European Regional Development Fund e dalla Middlesex University)

Impiego a tempo pieno

Database Marketing Researcher - costruzione del database aziendale- mailshot con questionario di Marketing, mediante i quali si è ottenuto: verifica dei dati del Database introduzione dell'immagine aziendale, promozione dei servizi offerti dall'azienda .presso i potenziali clienti

ISTRUZIONE E FORMAZIONE

2000 – 2001 **Istituto di istruzione : SDA Bocconi - Milano**

Qualifica conseguita : **MASTER OF BUSINESS ADMINISTRATION**

Programma di scambio presso la ESADE di Barcellona (Spagna)

1998 **Istituto di istruzione: Universita' Di Palermo**

Qualifica conseguita: Abilitazione alla professione di Ingegnere

1997 **Istituto di istruzione: Universita' Di Palermo**

Qualifica conseguita **Laurea Ingegneria Gestionale** - voto 110/110 con lode

1996 **Programma Erasmus – Socrates Presso la Middlesex University, London**

1990 **Istituto di istruzione : Liceo "S.L. Gonzaga S.J.", Palermo**

Qualifica conseguita : Maturità Scientifica - Votazione Finale: 60/60

In possesso di certificato abilitante a ricoprire il ruolo di "Coordinatore della sicurezza in fase di progettazione ed esecuzione" tenutosi presso la Facoltà di Architettura dell'Università degli Studi di Palermo nel periodo dal 3 novembre 2009 al 20 gennaio 2010;

In possesso di certificato di abilitazione al ruolo di "Responsabile del servizio prevenzione e protezione (RSPP)" tenutosi a Palermo dal 14 Ottobre al 10 Novembre 2009 - Soggetto formatore: PMI Sicilia - Soggetto attuatore: PROMOIMPRESA S.R.L.

PRIMA LINGUA

Italiano

ALTRE LINGUE

Inglese

Capacità di lettura : B1

Capacità di scrittura : B1

Capacità di espressione orale: B2

Spagnolo

Capacità di lettura : buono

Capacità di scrittura : discreto

Capacità di espressione orale: discreto

CAPACITÀ E COMPETENZE RELAZIONALI

La sottoscritta, ritiene di possedere efficaci competenze relazionali e buona padronanza della cultura di contesto; queste doti le consentono senza difficoltà, di operare nelle sedi internazionali di elevato profilo professionale.

CAPACITÀ E COMPETENZE TECNICHE

La sottoscritta, per la formazione ingegneristica e accresciuta con il Master MBA presso la SDA Bocconi, utilizzando approcci interdisciplinari, ritiene di essere in grado di analizzare sistemi e processi economico-produttivi complessi sia nell'Industria che nei Servizi; ritiene inoltre di possedere anche un notevole bagaglio di conoscenze tale da conferirle capacità progettuali e decisionali in ambienti in cui le problematiche economiche, gestionali ed organizzative interagiscono con quelle tecnologiche. Ritiene di possedere la capacità di modellizzare i sistemi e di comprendere le tecnologie; di avere una spiccata vocazione alla comunicazione, al progetto e all'innovazione, con spiccate capacità nell'utilizzo degli strumenti analitico-quantitativi di supporto. Disponibile e interessata ad un lavoro che comporta trasferimenti in Italia e all'estero.

Dichiara che i dati contenuti nel presente curriculum vitae sono veritieri e che in qualsiasi momento produrrà, su richiesta della SV, ogni documentazione attestante la veridicità di quanto dichiarato. Autorizzo, nei limiti connessi dalle norme sulla tutela della privacy e per le finalità connesse all'affidamento degli incarichi di cui alla presente domanda, il trattamento dei dati personali.

Autorizzazione al trattamento dei dati personali ai sensi di quanto previsto dal D. Lgs. 196/2003 e s.m.i.

Milano, 20 Dicembre 2020

(ING. ROSA VITALE)